

ခုတ်ယနည်း (အသက်မွေးဝမ်းကျောင်းမှု ပညာ သင်တန်းကျောင်း)

- ပေါ့ပေါ့ချော (ပါ.ဖ.) အခြေခံအသက်မွေးဝမ်းကျောင်းပညာ အတွက် ၃ နှစ် (ဒီပလိုမာ အောင်လက်မှတ်)
- ပေါ့ပေါ့စော (ပါ.စ.) အဆင့်မြင့်အသက်မွေးဝမ်းကျောင်းပညာအတွက် ၂ နှစ်
- သက်မွေးဝမ်းကျောင်းတက္ကသိုလ် (၂ နှစ်ခွဲ)
- မာတတဒီဂရီ ဘွဲ့ လွန်သင်တန်း (၂ နှစ်ခွဲ)
- ဝေါက်တာဘွဲ့ (၁ နှစ်ခွဲ)

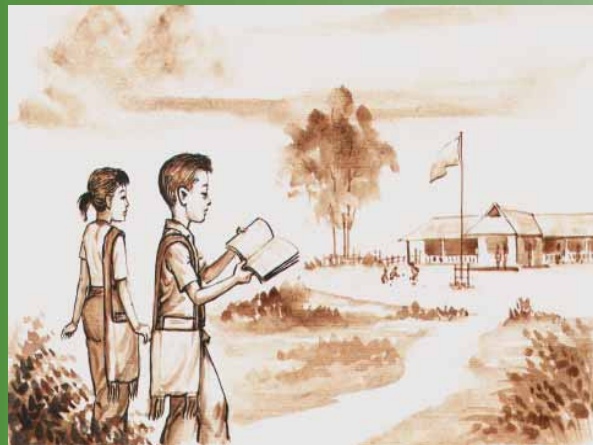

ဆက်သွယ်ရေးဖြန့်ဖြူးပညာ အဖွဲ့ အဖွဲ့များ

MAP Foundation (မက်ဖောင်းဒေးရှင်း၊ ချင်းမိုင်) 63/30 တ.န.ဖ.ဖ. ဝ. မြေစိုက် ဝ. ချေးမြေ 50200
 โทรศัพท໌/โทรสาร 053-811202

สำนักงาน แม่สอด จ. ตาก โทรศัพท໌ 06 1821 021(မဲဆောင်း)
 สำนักงาน จ. พังงา โทรศัพท໌/โทรสาร 076-423662 (ဖန်းငါး)

มูลนิธิส่งเสริมโอกาสผู้หญิง (Empower)
 (အဲမ်ပိုဝါဇောင်းဒေးရှင်း၊ ချင်းမိုင်)
 เลขที่ 72/2 ถ.ทิพเนตร ต. หายยา
 อ.เมือง จ. เชียงใหม่ 50100
 โทรศัพท໌/โทรสาร 053-282504

OPC. (โครงการช่วยเหลือเด็กด้อยโอกาส)
 (ဒိုက်ကွဲးရာမဲ့ကလေးများအတွက်အခွင့်အလမ်း၊ မယ်ဟောင်းဆောင်း)
 ตู้ ปณ. 91 อ.เมือง จ.แม่ฮ่องสอน 58000
 โทรศัพท໌ 06-1986480

SAW. (Social Action For Women)
 (အမျိုးသမီးများအတွက် လူမှုရေးလှုပ်ရှားမှုအဖွဲ့)
 ตู้ ปณ. 63 อ.แม่สอด จ. ตาก 63110
 โทรศัพท໌ 06-9390681

แม่ดาวคลินิก (မယ်တော်ဆေးခန်း၊ မဲဆောင်း)
 ตู้ ปณ. 96 อ.แม่สอด จ.ตาก 63110
 โทรศัพท໌ 01-2838236

Grassroots Human Rights Education
 (အခြေခံလူတန်းစား အခွင့်အရေး ပညာပေးကော်မီတီ၊ ဖန်းငါး)
 ตู้ ปณ. 13 ตะกั่วป่า จ. พังงา 82110
 โทรศัพท໌ 07-6420351 , 07-9436030 , 01-9415686



แบบบันทึกแจ้งประวัติบุคคล

เขียนที่.....
 วัน..... เดือน..... พ.ศ.

ข้าพเจ้า..... เกี่ยวข้องกับเด็กในฐานะ

อยู่บ้านเลขที่ หมู่ที่ ต.รอก/ชอย อ.น่าน

ตำบล/แขวง อำเภอ/เขต จังหวัด

รหัสไปรษณีย์ โทรศัพท์ โทรสาร

ขอแจ้งรายละเอียดเกี่ยวกับประวัติบุคคล เพื่อการสมัครเข้าเรียน ตามระเบียบกระทรวงศึกษาธิการว่าด้วยหลักฐานในการรับนักเรียนนักศึกษาเข้าเรียน ในสถานศึกษา พ.ศ. 2548 ดังต่อไปนี้

๑. ชื่อ-สกุล ผู้สมัครเข้าเรียน เกิดวันที่ เดือน พ.ศ..... เชื้อชาติ

สัญชาติ เกิดที่ตำบล/แขวง อำเภอ/เขต จังหวัด

ประเทศ เลขประจำตัวประชาชน

๒. ชื่อ-สกุลบิดา..... อาชีพ เชื้อชาติ.....

สัญชาติ..... อยู่บ้านเลขที่ หมู่ที่..... ต.รอก/ชอย อ.น่าน

ตำบล/แขวง อำเภอ/เขต จังหวัด.....

ประเทศ..... เลขประจำตัวประชาชน.....

๓. ชื่อ-สกุลมารดา อาชีพ เชื้อชาติ.....

สัญชาติ..... อยู่บ้านเลขที่ หมู่ที่ ต.รอก/ชอย

อ.น่าน ตำบล/แขวง อำเภอ/เขต จังหวัด.....

ประเทศ..... เลขประจำตัวประชาชน.....

๔. ชื่อ-สกุลผู้ปกครอง เชื้อชาติ..... สัญชาติ.....

อาชีพ ความสัมพันธ์กับผู้สมัคร..... อยู่บ้านเลขที่ หมู่ที่

ต.รอก/ชอย อ.น่าน ตำบล/แขวง อำเภอ/เขต

จังหวัด เลขประจำตัวประชาชน..... รหัสไปรษณีย์ โทรศัพท์.....

๕. ชื่อองค์กรเอกชนที่ให้การอุปการะผู้สมัคร.....

สำนักงานตั้งอยู่เลขที่..... หมู่ที่..... ต.รอก/ชอย..... อ.น่าน..... ตำบล/แขวง

อำเภอ/เขต จังหวัด รหัสไปรษณีย์ โทรศัพท์.....

ข้าพเจ้าขอรับรองว่าข้อมูลที่ได้แจ้งไว้ข้างต้น เป็นความจริงทุกประการ

รูปถ่าย	(ลงชื่อ)..... ผู้แจ้ง/ผู้เขียน
ผู้สมัคร	(ลงชื่อ)..... ผู้รับแจ้ง
	(ลงชื่อ)..... ผู้พิมพ์ลายมือ/พยาน
	(ลงชื่อ)..... พยาน



မက်(ပီ)ပေါင်ဒေးရှင်း
တိုင်းရင်းသားအလုပ်သမားကျန်းမာရေးနှင့်
ပညာပေးအစီအစဉ်

ဆက်သွယ်လို့ပါက -
MAP Foundation
 P.O.Box 7, Chiangmai University P.O.
 Chiangmai 50202

(ချင်းမိုင်) Tel/Fax: 053 811202
 (မဲဆောင်း) 055 536 675 / 06 182 1021
 (ဖန်းငါး) 07 642 3662
 Email: map@mapfoundationcm.org
 www.mapfoundationcm.org

ထိုင်းနိုင်ငံသားမဟုတ်သောသူများအတွက်
ပညာသင်ကြားခွင့်

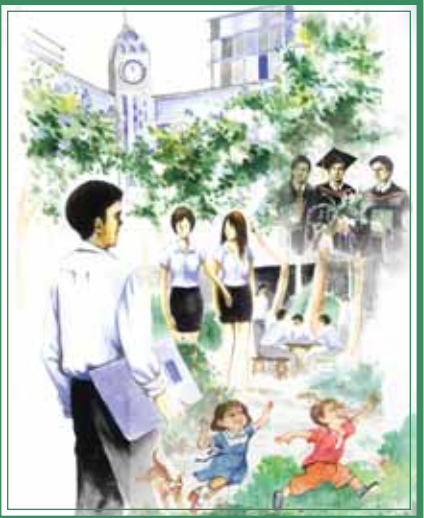

ထိုင်းနိုင်ငံ ပညာရေးဝန်ကြီးဌာန၏
ဇူလိုင်လ ၅ ရက် ၂၀၀၅ ခုနှစ် နေ့ ခွဲပါ
ထုတ်ပြန်ကြေငြာချက်

ပညာသင်ကြားခွင့်

ထိုင်းနိုင်ငံတွင်နေထိုင်သော ထိုင်းနိုင်ငံသားမဟုတ်သည့် သူများအားလုံး ပညာသင်ကြားခွင့်ရှိသည်။ အဆင့်အတန်းမခွဲဘဲ မည်သည့်နေရာတွင်မဆို တက်ရောက်နိုင်သည်။ သို့သော် ဒုက္ခသည်စခန်းရှိ လူငယ်၊ ကလေးများမပါပါ။ (ထိုသူတို့အား UNHCR မှကြည့်ရှုနေသောကြောင့်ဖြစ်သည်)

ပညာသင်စိုက်

ထိုင်းနိုင်ငံသားမဟုတ်သောသူများ တက်ရောက်နေသည့် စာသင်ကျောင်းများကို ပညာရေးဌာနမှ ပညာသင်စိုက်ထောက်ပံ့မည်ဖြစ်သည့်အတွက် အစိုးရကျောင်းများတွင် သင့်တင့်လျောက်ပတ်သော ထောက်ပံ့ကြေးရနိုင်သည်။ ဤကဲ့သို့ ပညာသင်ယူရာတွင် ထိုင်းနိုင်ငံသားကလေးများနှင့်တန်းတူညီမျှ ပညာသင်ကြားခွင့်ရှိသည်။

ကျောင်းသားမှတ်ပုံတင်လုပ်ပေးခြင်း

အိမ်ထောင်စုစာရင်း၊ နေထိုင်ခွင့်လက်မှတ်၊ မွေးစာရင်းလုံးစမရှိသော ကျောင်းသူ၊ကျောင်းသားများအတွက်

ထိုင်းပြည်ထဲရေးမှ ဂဏန်း ၁၃ လုံးပါသောကျောင်းသားမှတ်ပုံတင်အမှတ် ထုတ်ပေးမည်ဖြစ်သည်။



နေရာပြောင်းရွှေ့ ပညာသင်ကြားခြင်း

ကျောင်းသူကျောင်းသားများသည် အခြားမြို့နယ်ရှိ ကျောင်းများသို့ပြောင်းရွှေ့ပညာသင်ကြားခွင့်ရှိသည်။ ခရီးသွားလက်မှတ် ခဏခဏတောင်းစရာမလိုပါ။ သို့သော် ကျောင်းသူကျောင်းသားများနှင့် သက်ဆိုင်သောစာရွက်စာတမ်းများ ယူသွားရမည်။ (ဒုက္ခသည်စခန်းရှိ ကလေးများအား ခရီးသွားလာခွင့်ပိတ်ပင်ထားပြီး ကျောင်းပြောင်းခွင့်မရှိပါ။)

အသက်မွေးဝမ်းကျောင်းပညာ

အစိုးရမှ ဖွင့်လှစ်ထားသော အတတ်ပညာသင်ဌာနများနှင့် အစိုးရမဟုတ်သော အဖွဲ့အစည်းများမှ ဖွင့်လှစ်သော ဌာနများတွင်လည်း ကလေးများအား အလုပ်သင်အဖြစ် လက်ခံသင်ကြားပေးရပါမည်။

ကျောင်းအပ်စဉ် လိုအပ်သည့် အထောက်အထားများ

- ◆ မွေးစာရင်းလက်မှတ်။
- ◆ မွေးစာရင်းမရှိခဲ့လျှင် ဆေးရုံမှပေးသော မွေးဖွားသည့်အထောက်အထားရှိရမည်။
- ◆ ဆေးရုံအထောက်အထားမရှိခဲ့လျှင် - အစိုးရရုံးများမှ ထုတ်ပေးသော လက်မှတ်တစ်မျိုးမျိုးရှိရမည်။
- ◆ အဆိုပါ လက်မှတ်မရှိပါက မိဘ သို့မဟုတ် အဖွဲ့အစည်းတစ်ခုခုမှ ကလေးငယ်၏ ကိုယ်ရေးရာဇဝင်အား ရေးပေးရမည်။
- ◆ အဖွဲ့အစည်းတစ်ခုခု သို့မဟုတ် မိဘကလုပ်ပေးရန်မတတ်နိုင်ခဲ့သော် သွားရောက်တက်ရောက်မည့် ကျောင်းမှကျောင်းဆရာ၊ ဆရာမများက ရေးပေးရမည်။

တက်ရောက်ပညာသင်ကြားနိုင်သောနေရာများ

အစိုးရကျောင်း၊ ပုဂ္ဂလိကကျောင်း၊ ပညာသင်ပေးသောနေရာများ၊ အတတ်ပညာသင်တန်းကျောင်း၊ တက္ကသိုလ်၊ ပညာရေးနှင့်ပတ်သက်၍ လုပ်ဆောင်နေသောအဖွဲ့အစည်းမှ ဖွင့်လှစ်သောကျောင်းများ။

အောင်လက်မှတ်အထောက်အထား

အတန်းပညာပြီးဆုံးပါက ပညာအရည်အချင်း အထောက်အထားအတွက် အောင်စာရင်းလက်မှတ်များ ရရှိမည်။

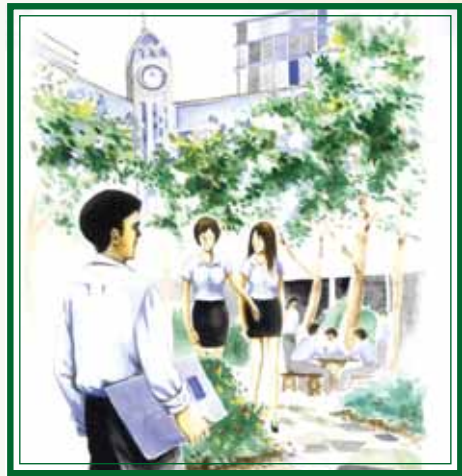

ကျောင်းသူ၊ကျောင်းသားများနှင့် သက်ဆိုင်သော ကိုယ်ရေးရာဇဝင်

ကျောင်းသူကျောင်းသားများတွင်ရှိသော သက်သေအထောက်အထားနှင့် ၎င်းတို့နှင့် သက်ဆိုင်သောကိုယ်ရေးရာဇဝင် တစ်စုံတစ်ရာလွှဲချော်နေပါက ကျောင်းမှဆရာ၊ဆရာမများက ပြင်ပေးခွင့်ရှိပြီး ပြင်ပေးရမည်ဖြစ်သည်။

ထိုင်းနိုင်ငံပညာရေးစနစ်

ထိုင်းနိုင်ငံတွင် ပညာရေးစနစ်သုံးမျိုး ရှိသည်။
၁။ ပုံမှန်တက်သည့်ကျောင်း
၂။ သက်ကြီးကျောင်း
၃။ သက်မွေးမှု အတတ်ပညာသင်ကျောင်း

ပညာသင်ကြားမှု အဆင့်ဆင့်

- ◆ ကလေးအသက် ၃နှစ်တွင် စတင်တက်ရောက်နိုင်သည့် ၃ နှစ်တာ မူကြိုကျောင်း
- ◆ ၆ နှစ်တာ တက်ရောက်ရမည့်မူလတန်းကျောင်း (ပထမတန်းမှ ခြောက်တန်းထိ)

- ◆ ၃ နှစ်တာ တက်ရောက်ရမည့်အလယ်တန်းကျောင်း
- ◆ အထက်တန်းကျောင်းတွင် ရွေးချယ်နိုင်သည့်နည်းလမ်း ၂ မျိုးရှိသည်။

ပထမနည်း (ပုံမှန်ကျောင်းတက်ခြင်း)

- ◆ ၃ နှစ်တာတက်ရောက်ရမည့်အထက်တန်းကျောင်း (မော ၄ မှ မော ၆ အထိ)
- ◆ တက္ကသိုလ် ၄ နှစ် (ရိုးရိုးဘွဲ့)
- ◆ မာစတာဒီဂရီ ဘွဲ့ လွန်သင်တန်း (၂ နှစ်ခွဲ)
- ◆ ပါရဂူဘွဲ့ (၁ နှစ်ခွဲ)

